



Città di
FROSINONE
ASSESSORATO ALL'AMBIENTE

NUOVO CALENDARIO

2021

**OCCHIO ALLA
DIFFERENZA**
**OLTRE IL
70%**
**DI RACCOLTA
DIFFERENZIATA**

UN GRANDE RISULTATO COL CONTRIBUTO DI TUTTI



TRA I PRIMI
CAPOLUOGHI
IN ITALIA



Calendario Raccolta Differenziata
UTENZE DOMESTICHE

IL SINDACO
Nicola Ottaviani

L'ASSESSORE
MAX Tagliaferri



DE VIZIA
transfer



ISOLE ECOLOGICHE

UN IMPEGNO COMUNE MIGLIORA L'AMBIENTE.

ISOLE ECOLOGICHE MOBILI: ZONA 1 - CENTRO STORICO

Ogni Lunedì	Piazza A. Gramsci (INPS)	17:00 - 21:00
Ogni Martedì	Largo Turriziani	17:00 - 21:00
Ogni Mercoledì	Piazza San Tommaso D'Aquino	17:00 - 21:00
Ogni Giovedì	Piazza VI Dicembre	17:00 - 21:00
Ogni Venerdì	Via Fosse Ardeatine (piazza scalinata ex magistrale)	17:00 - 21:00
Ogni Sabato	Viale Roma (incrocio via E. Biondi)	17:00 - 21:00

ISOLE ECOLOGICHE MOBILI: ZONA 2 - CENTRO URBANO

Ogni Martedì	Colle Cottorino (parcheggio cimitero)	17:00 - 21:00
Ogni Mercoledì	Piazza Falcone e Borsellino (parch. villa comunale)	17:00 - 21:00
Ogni Giovedì	Piazzale A. Kambo	17:00 - 21:00
Ogni Sabato	Piazzale Europa	17:00 - 21:00

ISOLE ECOLOGICHE FISSE

Corso Lazio (area antistante polivalente)	 OPERATIVA 24 ORE SU 24
Piazzale Vienna (zona Cavoni)	 OPERATIVA 24 ORE SU 24





Organico

Occhio alla
Differenza



Scarti alimentari e altri rifiuti di origine vegetale o animale costituiscono circa il 30% dei rifiuti domestici. Con la raccolta differenziata della frazione umida dei rifiuti domestici si attiva la filiera virtuosa del riciclo poiché diminuiscono i rifiuti da conferire in discarica e si possono ricavare sia biogas che compost, un ottimo fertilizzante biologico che può essere utilizzato in orti e giardini. Il Comune di Frosinone fornisce gratuitamente, ai cittadini che le richiedono, le compostiere da giardino, dove conferire i rifiuti organici che grazie all'azione dei batteri si trasformano in compost.

Gennaio 2021

Esporre le attrezzature all'esterno della propria abitazione o condominio dalle ore 22.00 entro le ore 5.00 del giorno successivo

1 Venerdì

2 Sabato	UMIDO ORGANICO	VETRO	PLASTICA E METALLI <small>SOLO CENTRO STORICO</small>
-----------------	-----------------------	--------------	---

3 Domenica

4 Lunedì		UMIDO ORGANICO	
-----------------	--	-----------------------	--

5 Martedì

		PLASTICA E METALLI	
--	--	---------------------------	--

6 Mercoledì

		SECCO RESIDUO	
--	--	----------------------	--

7 Giovedì

	UMIDO ORGANICO	VETRO	
--	-----------------------	--------------	--

8 Venerdì

		CARTA E CARTONE	
--	--	------------------------	--

9 Sabato

	PLASTICA E METALLI <small>SOLO CENTRO STORICO</small>		UMIDO ORGANICO
--	---	--	-----------------------

10 Domenica

11 Lunedì		UMIDO ORGANICO	
------------------	--	-----------------------	--

12 Martedì

		PLASTICA E METALLI	
--	--	---------------------------	--

13 Mercoledì

		SECCO RESIDUO	
--	--	----------------------	--

14 Giovedì

	UMIDO ORGANICO	VETRO	
--	-----------------------	--------------	--

15 Venerdì

		CARTA E CARTONE	
--	--	------------------------	--

16 Sabato

	PLASTICA E METALLI <small>SOLO CENTRO STORICO</small>		UMIDO ORGANICO
--	---	--	-----------------------

17 Domenica

18 Lunedì		UMIDO ORGANICO	
------------------	--	-----------------------	--

19 Martedì

		PLASTICA E METALLI	
--	--	---------------------------	--

20 Mercoledì

		SECCO RESIDUO	
--	--	----------------------	--

21 Giovedì

	UMIDO ORGANICO	VETRO	
--	-----------------------	--------------	--

22 Venerdì

		CARTA E CARTONE	
--	--	------------------------	--

23 Sabato

	PLASTICA E METALLI <small>SOLO CENTRO STORICO</small>		UMIDO ORGANICO
--	---	--	-----------------------

24 Domenica

25 Lunedì		UMIDO ORGANICO	
------------------	--	-----------------------	--

26 Martedì

		PLASTICA E METALLI	
--	--	---------------------------	--

27 Mercoledì

		SECCO RESIDUO	
--	--	----------------------	--

28 Giovedì

	UMIDO ORGANICO	VETRO	
--	-----------------------	--------------	--

29 Venerdì

		CARTA E CARTONE	
--	--	------------------------	--

30 Sabato

	PLASTICA E METALLI <small>SOLO CENTRO STORICO</small>		UMIDO ORGANICO
--	---	--	-----------------------

31 Domenica

Tieniti costantemente aggiornato sul sito www.differenziatafrosinone.it e tramite l'applicazione gratuita JUNKER (per cellulari Android / Apple).



I RIFIUTI NON POSSONO ESSERE DEPOSITATI NELLE BUSTE NERE



Plastica e Metalli

Occhio alla
Differenza

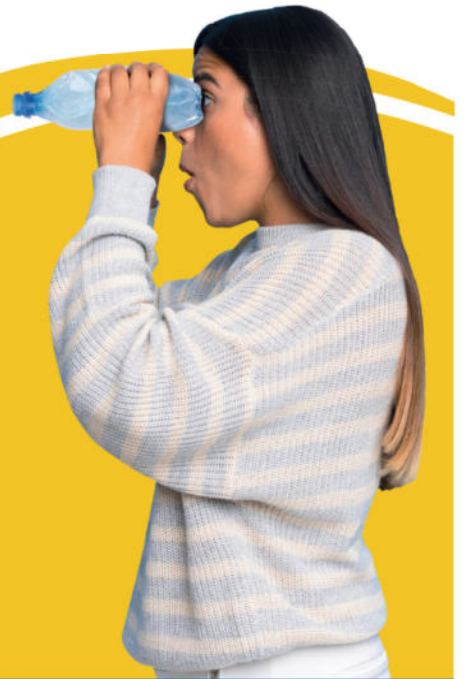

Gli oggetti in plastica fanno parte della nostra quotidianità e hanno portato vantaggi sul piano pratico legati all'economicità, alla praticità e alla resistenza. Tali benefici hanno però causato ricadute in ambito ambientale. Se bruciati, sia la plastica che i metalli rilasciano sostanze tossiche, dannose per l'organismo sia per inalazione che per l'inquinamento dei terreni e delle falde acquifere, inserendosi nella catena alimentare. Il contenimento dell'impatto ambientale si realizza attraverso la riduzione degli imballi da parte dei produttori e il corretto smaltimento da parte dei consumatori.

Febbraio 2021

Esporre le attrezzature all'esterno della propria abitazione o condominio dalle ore 22.00 entro le ore 5.00 del giorno successivo

1 Lunedì		UMIDO ORGANICO
2 Martedì		PLASTICA E METALLI
3 Mercoledì		SECCO RESIDUO
4 Giovedì		UMIDO ORGANICO
5 Venerdì		CARTA E CARTONE
6 Sabato	 <small>PLASTICA E METALLI SOLO CENTRO STORICO</small>	UMIDO ORGANICO
7 Domenica		
8 Lunedì		UMIDO ORGANICO
9 Martedì		PLASTICA E METALLI
10 Mercoledì		SECCO RESIDUO
11 Giovedì		UMIDO ORGANICO
12 Venerdì		CARTA E CARTONE
13 Sabato	 <small>PLASTICA E METALLI SOLO CENTRO STORICO</small>	UMIDO ORGANICO
14 Domenica		
15 Lunedì		UMIDO ORGANICO

16 Martedì		PLASTICA E METALLI
17 Mercoledì		SECCO RESIDUO
18 Giovedì		UMIDO ORGANICO
19 Venerdì		CARTA E CARTONE
20 Sabato	 <small>PLASTICA E METALLI SOLO CENTRO STORICO</small>	UMIDO ORGANICO
21 Domenica		
22 Lunedì		UMIDO ORGANICO
23 Martedì		PLASTICA E METALLI
24 Mercoledì		SECCO RESIDUO
25 Giovedì		UMIDO ORGANICO
26 Venerdì		CARTA E CARTONE
27 Sabato	 <small>PLASTICA E METALLI SOLO CENTRO STORICO</small>	UMIDO ORGANICO
28 Domenica		

Tieniti costantemente aggiornato sul sito www.differenziatafrosinone.it e tramite l'applicazione gratuita JUNKER (per cellulari Android / Apple).



I RIFIUTI NON POSSONO ESSERE DEPOSITATI NELLE BUSTE NERE



Carta e Cartone

Occhio alla
Differenza



La carta e il cartone costituiscono il 35% del totale dei rifiuti solidi urbani. E' bene seguire piccole regole di comportamento per ridurre l'inquinamento dovuto alla carta (riutilizzare le scatole di cartone anziché gettarle, scrivere o stampare su entrambe le facciate dei fogli, etc.) e riciclarla correttamente, permettendo così di risparmiare energia elettrica, acqua ed alberi e ottenere nuova carta o cartone e fibre di cellulosa per la bio edilizia.

Marzo 2021

Esporre le attrezzature all'esterno della propria abitazione o condominio dalle ore 22.00 entro le ore 5.00 del giorno successivo

1 Lunedì		UMIDO ORGANICO
2 Martedì		PLASTICA E METALLI
3 Mercoledì		SECCO RESIDUO
4 Giovedì		UMIDO ORGANICO
5 Venerdì		CARTA E CARTONE
6 Sabato		PLASTICA E METALLI <small>SOLO CENTRO STORICO</small>
7 Domenica		
8 Lunedì		UMIDO ORGANICO
9 Martedì		PLASTICA E METALLI
10 Mercoledì		SECCO RESIDUO
11 Giovedì		UMIDO ORGANICO
12 Venerdì		CARTA E CARTONE
13 Sabato		PLASTICA E METALLI <small>SOLO CENTRO STORICO</small>
14 Domenica		
15 Lunedì		UMIDO ORGANICO

16 Martedì		PLASTICA E METALLI
17 Mercoledì		SECCO RESIDUO
18 Giovedì		UMIDO ORGANICO
19 Venerdì		CARTA E CARTONE
20 Sabato		PLASTICA E METALLI <small>SOLO CENTRO STORICO</small>
21 Domenica		
22 Lunedì		UMIDO ORGANICO
23 Martedì		PLASTICA E METALLI
24 Mercoledì		SECCO RESIDUO
25 Giovedì		UMIDO ORGANICO
26 Venerdì		CARTA E CARTONE
27 Sabato		PLASTICA E METALLI <small>SOLO CENTRO STORICO</small>
28 Domenica		
29 Lunedì		UMIDO ORGANICO
30 Martedì		PLASTICA E METALLI
31 Mercoledì		SECCO RESIDUO

Tieniti costantemente aggiornato sul sito www.differenziatafrosinone.it e tramite l'applicazione gratuita JUNKER (per cellulari Android / Apple).



I RIFIUTI NON POSSONO ESSERE DEPOSITATI NELLE BUSTE NERE



Secco Residuo

(INDIFFERENZIATO)

Occhio alla
Differenza



Il secco residuo (indifferenziato) costituisce la parte di rifiuti con maggiore impatto ambientale: non viene immessa nei circuiti di riciclo e quindi viene smaltita in discarica o nei termovalorizzatori. La parola d'ordine riguardo a questo materiale è "ridurre quanto più è possibile", cercando di recuperare parti del materiale compatibile con la raccolta differenziata e riutilizzando contenitori e oggetti da destinare ad altra funzione, evitando così sprechi inutili.

Aprile 2021

Esporre le attrezzature all'esterno della propria abitazione o condominio dalle ore 22.00 entro le ore 5.00 del giorno successivo

1	Giovedì		UMIDO ORGANICO	VETRO
2	Venerdì		CARTA E CARTONE	
3	Sabato	PLASTICA E METALLI <small>SOLO CENTRO STORICO</small>	UMIDO ORGANICO	
4	Domenica			
5	Lunedì			
6	Martedì		PLASTICA E METALLI	
7	Mercoledì		SECCO RESIDUO	
8	Giovedì		UMIDO ORGANICO	VETRO
9	Venerdì		CARTA E CARTONE	
10	Sabato	PLASTICA E METALLI <small>SOLO CENTRO STORICO</small>	UMIDO ORGANICO	
11	Domenica			
12	Lunedì		UMIDO ORGANICO	
13	Martedì		PLASTICA E METALLI	
14	Mercoledì		SECCO RESIDUO	
15	Giovedì		UMIDO ORGANICO	VETRO

16	Venerdì		CARTA E CARTONE	
17	Sabato	PLASTICA E METALLI <small>SOLO CENTRO STORICO</small>	UMIDO ORGANICO	
18	Domenica			
19	Lunedì		UMIDO ORGANICO	
20	Martedì		PLASTICA E METALLI	
21	Mercoledì		SECCO RESIDUO	
22	Giovedì		UMIDO ORGANICO	VETRO
23	Venerdì		CARTA E CARTONE	
24	Sabato	PLASTICA E METALLI <small>SOLO CENTRO STORICO</small>	UMIDO ORGANICO	
25	Domenica			
26	Lunedì		UMIDO ORGANICO	
27	Martedì		PLASTICA E METALLI	
28	Mercoledì		SECCO RESIDUO	
29	Giovedì		UMIDO ORGANICO	VETRO
30	Venerdì		CARTA E CARTONE	

Tieniti costantemente aggiornato sul sito www.differenziatafrosinone.it e tramite l'applicazione gratuita JUNKER (per cellulari Android / Apple).



I RIFIUTI NON POSSONO ESSERE DEPOSITATI NELLE BUSTE NERE



Occhio alla
Differenza



Il vetro è un materiale "pulito" perché non è prodotto con sostanze inquinanti e può essere facilmente riutilizzato e riciclato fino a 7 volte, consentendo un notevole risparmio di energia nonché di materie prime necessarie per la sua produzione, non andando a intaccare le risorse naturali. Prima di conferirlo verificate che sia effettivamente "vetro" e non un materiale simile - cristalli, damigiane, lampadine e lampade al neon, etc. - che potrebbe contenere agenti chimici.

Maggio 2021

Esporre le attrezzature all'esterno della propria abitazione o condominio dalle ore 22.00 entro le ore 5.00 del giorno successivo

1	Sabato		PLASTICA E METALLI SOLO CENTRO STORICO
2	Domenica		
3	Lunedì		UMIDO ORGANICO
4	Martedì		PLASTICA E METALLI
5	Mercoledì		SECCO RESIDUO
6	Giovedì		UMIDO ORGANICO VETRO
7	Venerdì		CARTA E CARTONE
8	Sabato	 <small>PLASTICA E METALLI SOLO CENTRO STORICO</small>	UMIDO ORGANICO
9	Domenica		
10	Lunedì		UMIDO ORGANICO
11	Martedì		PLASTICA E METALLI
12	Mercoledì		SECCO RESIDUO
13	Giovedì		UMIDO ORGANICO VETRO
14	Venerdì		CARTA E CARTONE
15	Sabato	 <small>PLASTICA E METALLI SOLO CENTRO STORICO</small>	UMIDO ORGANICO

16	Domenica		
17	Lunedì		UMIDO ORGANICO
18	Martedì		PLASTICA E METALLI
19	Mercoledì		SECCO RESIDUO
20	Giovedì		UMIDO ORGANICO VETRO
21	Venerdì		CARTA E CARTONE
22	Sabato	 <small>PLASTICA E METALLI SOLO CENTRO STORICO</small>	UMIDO ORGANICO
23	Domenica		
24	Lunedì		UMIDO ORGANICO
25	Martedì		PLASTICA E METALLI
26	Mercoledì		SECCO RESIDUO
27	Giovedì		UMIDO ORGANICO VETRO
28	Venerdì		CARTA E CARTONE
29	Sabato	 <small>PLASTICA E METALLI SOLO CENTRO STORICO</small>	UMIDO ORGANICO
30	Domenica		
31	Lunedì		UMIDO ORGANICO

Tieniti costantemente aggiornato sul sito www.differenziatafrosinone.it e tramite l'applicazione gratuita JUNKER (per cellulari Android / Apple).



I RIFIUTI NON POSSONO ESSERE DEPOSITATI NELLE BUSTE NERE

Rifiuti Pericolosi

Quando pensiamo ai rifiuti pericolosi non dobbiamo immaginare oggetti fuori dalla nostra realtà quotidiana. Si pensi, ad esempio, all'olio esausto di frittura o a farmaci scaduti, barattoli di vernice, vernici, inchiostri per stampanti, siringhe, smacchiatori e solventi, pile e batterie, calcolatrici, giochi elettronici, mercurio... Non vanno mai abbandonati ma smaltiti negli appositi contenitori perché contengono acidi, piombi e altri metalli dannosi per l'ambiente e per l'uomo.



Giugno 2021

Esporre le attrezzature all'esterno della propria abitazione o condominio dalle ore 22.00 entro le ore 5.00 del giorno successivo

1	Martedì		PLASTICA E METALLI
2	Mercoledì		SECCO RESIDUO
3	Giovedì		UMIDO ORGANICO / VETRO
4	Venerdì		CARTA E CARTONE
5	Sabato	 <small>PLASTICA E METALLI SOLO CENTRO STORICO</small>	UMIDO ORGANICO
6	Domenica		
7	Lunedì		UMIDO ORGANICO
8	Martedì		PLASTICA E METALLI
9	Mercoledì		SECCO RESIDUO
10	Giovedì		UMIDO ORGANICO / VETRO
11	Venerdì		CARTA E CARTONE
12	Sabato	 <small>PLASTICA E METALLI SOLO CENTRO STORICO</small>	UMIDO ORGANICO
13	Domenica		
14	Lunedì		UMIDO ORGANICO
15	Martedì		PLASTICA E METALLI

16	Mercoledì		SECCO RESIDUO
17	Giovedì		UMIDO ORGANICO / VETRO
18	Venerdì		CARTA E CARTONE
19	Sabato	 <small>PLASTICA E METALLI SOLO CENTRO STORICO</small>	UMIDO ORGANICO
20	Domenica		
21	Lunedì		UMIDO ORGANICO
22	Martedì		PLASTICA E METALLI
23	Mercoledì		SECCO RESIDUO
24	Giovedì		UMIDO ORGANICO / VETRO
25	Venerdì		CARTA E CARTONE
26	Sabato	 <small>PLASTICA E METALLI SOLO CENTRO STORICO</small>	UMIDO ORGANICO
27	Domenica		
28	Lunedì		UMIDO ORGANICO
29	Martedì		PLASTICA E METALLI
30	Mercoledì		SECCO RESIDUO

Tieniti costantemente aggiornato sul sito www.differenziatafrosinone.it e tramite l'applicazione gratuita JUNKER (per cellulari Android / Apple).



I RIFIUTI NON POSSONO ESSERE DEPOSITATI NELLE BUSTE NERE



INGOMBRANTI/RAEE

Ritiro gratuito a domicilio telefonando al **NUMERO VERDE (800.046.306)**



PILE, CONTENITORI T/F E FARMACI

T/F: conferire presso i Centri di Raccolta

Farmaci: conferire negli appositi contenitori nei pressi delle farmacie dopo averli privati di scatola e foglietto informativo (che vanno conferiti in: Carta e cartone); o presso i Centri di Raccolta



PANNOLINI E PANNOLONI

Tutti i giorni assieme alla frazione prevista in contenitore separato



INDUMENTI USATI

Conferire negli appositi contenitori dislocati sul territorio o presso i Centri di Raccolta



SFALCI E POTATURE

In sacchi o fascine legate

Ritiro gratuito a domicilio telefonando al **NUMERO VERDE (800.046.306)**



OLI VEGETALI

Versare nell'apposita tanica e conferire presso i Centri di Raccolta

Luglio 2021

Esporre le attrezzature all'esterno della propria abitazione o condominio dalle ore 22.00 entro le ore 5.00 del giorno successivo

1	Giovedì		UMIDO ORGANICO	VETRO
2	Venerdì		CARTA E CARTONE	
3	Sabato	 PLASTICA E METALLI <small>SOLO CENTRO STORICO</small>	UMIDO ORGANICO	
4	Domenica			
5	Lunedì		UMIDO ORGANICO	
6	Martedì		PLASTICA E METALLI	
7	Mercoledì		SECCO RESIDUO	
8	Giovedì		UMIDO ORGANICO	VETRO
9	Venerdì		CARTA E CARTONE	
10	Sabato	 PLASTICA E METALLI <small>SOLO CENTRO STORICO</small>	UMIDO ORGANICO	
11	Domenica			
12	Lunedì		UMIDO ORGANICO	
13	Martedì		PLASTICA E METALLI	
14	Mercoledì		SECCO RESIDUO	
15	Giovedì		UMIDO ORGANICO	VETRO

16	Venerdì		CARTA E CARTONE	
17	Sabato	 PLASTICA E METALLI <small>SOLO CENTRO STORICO</small>	UMIDO ORGANICO	
18	Domenica			
19	Lunedì		UMIDO ORGANICO	
20	Martedì		PLASTICA E METALLI	
21	Mercoledì		SECCO RESIDUO	
22	Giovedì		UMIDO ORGANICO	VETRO
23	Venerdì		CARTA E CARTONE	
24	Sabato	 PLASTICA E METALLI <small>SOLO CENTRO STORICO</small>	UMIDO ORGANICO	
25	Domenica			
26	Lunedì		UMIDO ORGANICO	
27	Martedì		PLASTICA E METALLI	
28	Mercoledì		SECCO RESIDUO	
29	Giovedì		UMIDO ORGANICO	VETRO
30	Venerdì		CARTA E CARTONE	
31	Sabato	 PLASTICA E METALLI <small>SOLO CENTRO STORICO</small>	UMIDO ORGANICO	

Tieniti costantemente aggiornato sul sito www.differenziatafrosinone.it e tramite l'applicazione gratuita JUNKER (per cellulari Android / Apple).



I RIFIUTI NON POSSONO ESSERE DEPOSITATI NELLE BUSTE NERE

Troppi dubbi sulla differenziata?

junkerapp.it



Prova Junker App!

Riconosce ogni prodotto dal codice a barre e ti dice come differenziarlo

10 lingue:

Stop ai dubbi e
agli errori, ora c'è:
Junker App!



Junker

Disponibile Gratis su



Agosto 2021

Esporre le attrezzature all'esterno della propria abitazione o condominio dalle ore 22.00 entro le ore 5.00 del giorno successivo

1 Domenica		
2 Lunedì		UMIDO ORGANICO
3 Martedì		PLASTICA E METALLI
4 Mercoledì		SECCO RESIDUO
5 Giovedì		UMIDO ORGANICO VETRO
6 Venerdì		CARTA E CARTONE
7 Sabato	PLASTICA E METALLI <small>SOLO CENTRO STORICO</small>	UMIDO ORGANICO
8 Domenica		
9 Lunedì		UMIDO ORGANICO
10 Martedì		PLASTICA E METALLI
11 Mercoledì		SECCO RESIDUO
12 Giovedì		UMIDO ORGANICO VETRO
13 Venerdì		CARTA E CARTONE
14 Sabato	PLASTICA E METALLI <small>SOLO CENTRO STORICO</small>	UMIDO ORGANICO
15 Domenica		

16 Lunedì		UMIDO ORGANICO
17 Martedì		PLASTICA E METALLI
18 Mercoledì		SECCO RESIDUO
19 Giovedì		UMIDO ORGANICO VETRO
20 Venerdì		CARTA E CARTONE
21 Sabato	PLASTICA E METALLI <small>SOLO CENTRO STORICO</small>	UMIDO ORGANICO
22 Domenica		
23 Lunedì		UMIDO ORGANICO
24 Martedì		PLASTICA E METALLI
25 Mercoledì		SECCO RESIDUO
26 Giovedì		UMIDO ORGANICO VETRO
27 Venerdì		CARTA E CARTONE
28 Sabato	PLASTICA E METALLI <small>SOLO CENTRO STORICO</small>	UMIDO ORGANICO
29 Domenica		
30 Lunedì		UMIDO ORGANICO
31 Martedì		PLASTICA E METALLI

Tieniti costantemente aggiornato sul sito www.differenziatafrosinone.it e tramite l'applicazione gratuita JUNKER (per cellulari Android / Apple).



I RIFIUTI NON POSSONO ESSERE DEPOSITATI NELLE BUSTE NERE

ISOLE ECOLOGICHE

Le ISOLE ECOLOGICHE hanno una funzione complementare rispetto al servizio di raccolta differenziata. L'integrazione tra le due metodologie di conferimento è finalizzata a rafforzare l'attenzione e il senso civico dei cittadini nella separazione dei diversi materiali. Sono isole ecologiche autonome e autosufficienti nella gestione e controllo dei rifiuti mediante rivelatori. Il loro sistema di registrazione e monitoraggio garantisce un controllo in tempo reale dei conferimenti e degli utenti coinvolti.



Settembre 2021

Esporre le attrezzature all'esterno della propria abitazione o condominio dalle ore 22.00 entro le ore 5.00 del giorno successivo

1 Mercoledì		SECCO RESIDUO
2 Giovedì		UMIDO ORGANICO / VETRO
3 Venerdì		CARTA E CARTONE
4 Sabato		PLASTICA E METALLI / UMIDO ORGANICO
5 Domenica		
6 Lunedì		UMIDO ORGANICO
7 Martedì		PLASTICA E METALLI
8 Mercoledì		SECCO RESIDUO
9 Giovedì		UMIDO ORGANICO / VETRO
10 Venerdì		CARTA E CARTONE
11 Sabato		PLASTICA E METALLI / UMIDO ORGANICO
12 Domenica		
13 Lunedì		UMIDO ORGANICO
14 Martedì		PLASTICA E METALLI
15 Mercoledì		SECCO RESIDUO

16 Giovedì		UMIDO ORGANICO / VETRO
17 Venerdì		CARTA E CARTONE
18 Sabato		PLASTICA E METALLI / UMIDO ORGANICO
19 Domenica		
20 Lunedì		UMIDO ORGANICO
21 Martedì		PLASTICA E METALLI
22 Mercoledì		SECCO RESIDUO
23 Giovedì		UMIDO ORGANICO / VETRO
24 Venerdì		CARTA E CARTONE
25 Sabato		PLASTICA E METALLI / UMIDO ORGANICO
26 Domenica		
27 Lunedì		UMIDO ORGANICO
28 Martedì		PLASTICA E METALLI
29 Mercoledì		SECCO RESIDUO
30 Giovedì		UMIDO ORGANICO / VETRO

Tieniti costantemente aggiornato sul sito www.differenziatafrosinone.it e tramite l'applicazione gratuita JUNKER (per cellulari Android / Apple).



I RIFIUTI NON POSSONO ESSERE DEPOSITATI NELLE BUSTE NERE

SAI COME RECUPERARE L'OLIO ESAUSTO?

- 1 Lascialo raffreddare
- 2 Versalo in una qualsiasi bottiglia di plastica o nella tanica fornita dal gestore e svuotalo nel contenitore collocato in uno dei nostri punti di raccolta
- 3 Cestina la bottiglia all'interno dell'apposito contenitore una volta versato l'olio



I NUOVI CONTENITORI SONO STATI INSTALLATI NELLE SEGUENTI POSTAZIONI:

1) Via Tiburtina	6) Piazzale Europa
2) Via Colle Cottorino	7) Via Sacra Famiglia
3) Piazzale Vienna (Ecoisola)	8) Via Piave
4) Corso Lazio (Ecoisola)	9) Largo Turriziani
5) Via Verdi	10) Via America Latina

Ottobre 2021

Esporre le attrezzature all'esterno della propria abitazione o condominio dalle ore 22.00 entro le ore 5.00 del giorno successivo

1 Venerdì		CARTA E CARTONE
2 Sabato		PLASTICA E METALLI SOLO CENTRO STORICO
3 Domenica		UMIDO ORGANICO
4 Lunedì		UMIDO ORGANICO
5 Martedì		PLASTICA E METALLI
6 Mercoledì		SECCO RESIDUO
7 Giovedì		UMIDO ORGANICO
8 Venerdì		CARTA E CARTONE
9 Sabato		PLASTICA E METALLI SOLO CENTRO STORICO
10 Domenica		UMIDO ORGANICO
11 Lunedì		UMIDO ORGANICO
12 Martedì		PLASTICA E METALLI
13 Mercoledì		SECCO RESIDUO
14 Giovedì		UMIDO ORGANICO
15 Venerdì		CARTA E CARTONE

16 Sabato		PLASTICA E METALLI SOLO CENTRO STORICO
17 Domenica		UMIDO ORGANICO
18 Lunedì		UMIDO ORGANICO
19 Martedì		PLASTICA E METALLI
20 Mercoledì		SECCO RESIDUO
21 Giovedì		UMIDO ORGANICO
22 Venerdì		CARTA E CARTONE
23 Sabato		PLASTICA E METALLI SOLO CENTRO STORICO
24 Domenica		UMIDO ORGANICO
25 Lunedì		UMIDO ORGANICO
26 Martedì		PLASTICA E METALLI
27 Mercoledì		SECCO RESIDUO
28 Giovedì		UMIDO ORGANICO
29 Venerdì		CARTA E CARTONE
30 Sabato		PLASTICA E METALLI SOLO CENTRO STORICO
31 Domenica		UMIDO ORGANICO

Tieni costantemente aggiornato sul sito www.differenziatafrosinone.it e tramite l'applicazione gratuita JUNKER (per cellulari Android / Apple).



I RIFIUTI NON POSSONO ESSERE DEPOSITATI NELLE BUSTE NERE

ISTRUZIONI PER UN'EFFICACE RACCOLTA DIFFERENZIATA

Prima di differenziare, è importante pensare in un'ottica di riduzione dei rifiuti, ovvero cercare di non crearne di nuovi. Per questo, al momento dell'acquisto, privilegiate prodotti con imballaggi poco ingombranti o in materiali riciclati o riciclabili o che possono essere riutilizzati. Preferite i vuoti a rendere, le ricariche e i prodotti alla spina. Diversi punti vendita si stanno organizzando per assecondare questa tendenza dei cittadini ad un consumo responsabile (per es. detersivi alla spina, pannolini lavabili o biodegradabili ecc.).

Novembre 2021

Esporre le attrezzature all'esterno della propria abitazione o condominio dalle ore 22.00 entro le ore 5.00 del giorno successivo

1 Lunedì		
2 Martedì		PLASTICA E METALLI
3 Mercoledì		SECCO RESIDUO
4 Giovedì		UMIDO ORGANICO VETRO
5 Venerdì		CARTA E CARTONE
6 Sabato	 <small>PLASTICA E METALLI SOLO CENTRO STORICO</small>	UMIDO ORGANICO
7 Domenica		
8 Lunedì		UMIDO ORGANICO
9 Martedì		PLASTICA E METALLI
10 Mercoledì		SECCO RESIDUO
11 Giovedì		UMIDO ORGANICO VETRO
12 Venerdì		CARTA E CARTONE
13 Sabato	 <small>PLASTICA E METALLI SOLO CENTRO STORICO</small>	UMIDO ORGANICO
14 Domenica		
15 Lunedì		UMIDO ORGANICO
16 Martedì		PLASTICA E METALLI
17 Mercoledì		SECCO RESIDUO
18 Giovedì		UMIDO ORGANICO VETRO
19 Venerdì		CARTA E CARTONE
20 Sabato	 <small>PLASTICA E METALLI SOLO CENTRO STORICO</small>	UMIDO ORGANICO
21 Domenica		
22 Lunedì		UMIDO ORGANICO
23 Martedì		PLASTICA E METALLI
24 Mercoledì		SECCO RESIDUO
25 Giovedì		UMIDO ORGANICO VETRO
26 Venerdì		CARTA E CARTONE
27 Sabato	 <small>PLASTICA E METALLI SOLO CENTRO STORICO</small>	UMIDO ORGANICO
28 Domenica		
29 Lunedì		UMIDO ORGANICO
30 Martedì		PLASTICA E METALLI

Tieniti costantemente aggiornato sul sito www.differenziatafrosinone.it e tramite l'applicazione gratuita JUNKER (per cellulari Android / Apple).



I RIFIUTI NON POSSONO ESSERE DEPOSITATI NELLE BUSTE NERE



LA RACCOLTA DIFFERENZIATA *non va in vacanza!*

CALENDARIO DI RACCOLTA FESTIVITÀ NATALIZIE

MERCOLEDÌ 8 DICEMBRE

SECCO RESIDUO

SABATO 25 DICEMBRE

PLASTICA E METALLI
SOLO CENTRO STORICO

SABATO 1 GENNAIO

PLASTICA E METALLI
SOLO CENTRO STORICO

GIOVEDÌ 6 GENNAIO

UMIDO ORGANICO / **VETRO**

Dicembre 2021

Esporre le attrezzature all'esterno della propria abitazione o condominio dalle ore 22.00 entro le ore 5.00 del giorno successivo

1 Mercoledì		SECCO RESIDUO
2 Giovedì		UMIDO ORGANICO / VETRO
3 Venerdì		CARTA E CARTONE
4 Sabato		PLASTICA E METALLI SOLO CENTRO STORICO
5 Domenica		UMIDO ORGANICO
6 Lunedì		UMIDO ORGANICO
7 Martedì		PLASTICA E METALLI
8 Mercoledì		SECCO RESIDUO
9 Giovedì		UMIDO ORGANICO / VETRO
10 Venerdì		CARTA E CARTONE
11 Sabato		PLASTICA E METALLI SOLO CENTRO STORICO
12 Domenica		UMIDO ORGANICO
13 Lunedì		UMIDO ORGANICO
14 Martedì		PLASTICA E METALLI
15 Mercoledì		SECCO RESIDUO

16 Giovedì		UMIDO ORGANICO / VETRO
17 Venerdì		CARTA E CARTONE
18 Sabato		PLASTICA E METALLI SOLO CENTRO STORICO
19 Domenica		UMIDO ORGANICO
20 Lunedì		UMIDO ORGANICO
21 Martedì		PLASTICA E METALLI
22 Mercoledì		SECCO RESIDUO
23 Giovedì		UMIDO ORGANICO / VETRO
24 Venerdì		CARTA E CARTONE
25 Sabato		PLASTICA E METALLI SOLO CENTRO STORICO
26 Domenica		UMIDO ORGANICO
27 Lunedì		UMIDO ORGANICO
28 Martedì		PLASTICA E METALLI
29 Mercoledì		SECCO RESIDUO
30 Giovedì		UMIDO ORGANICO / VETRO
31 Venerdì		CARTA E CARTONE

Tieniti costantemente aggiornato sul sito www.differenziatafrosinone.it e tramite l'applicazione gratuita JUNKER (per cellulari Android / Apple).



I RIFIUTI NON POSSONO ESSERE DEPOSITATI NELLE BUSTE NERE

LIBERATI DEI TUOI INGOMBRANTI

GIORNATE DI RACCOLTA DEI RIFIUTI INGOMBRANTI E DEI RIFIUTI DI APPARECCHIATURE ELETTRICHE ED ELETTRONICHE (RAEE) CHE SI SVOLGERANNO A FROSINONE DALLE ORE 08:00 ALLE ORE 13:00

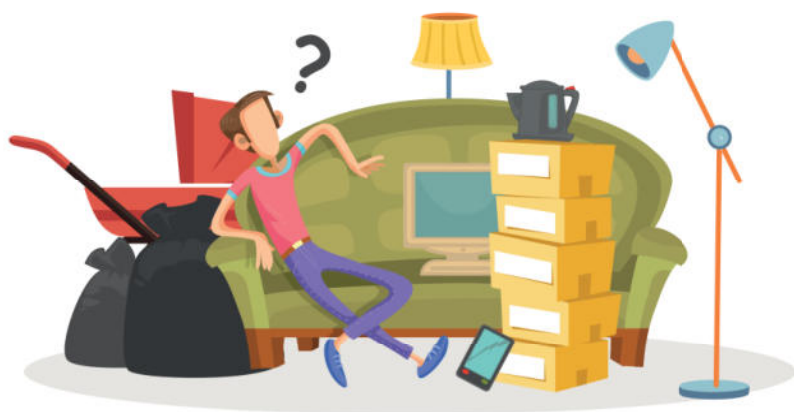

09/01/21	Piazzale Vienna
30/01/21	Piazza Salvo D'Acquisto
13/02/21	Corso Lazio
27/02/21	Piazzale San Gerardo
13/03/21	Piazzale Europa
27/03/21	Parcheggio Stazione F.S.
10/04/21	Piazzale Vienna
24/04/21	Piazza Salvo D'Acquisto
08/05/21	Corso Lazio
22/05/21	Piazzale San Gerardo
12/06/21	Piazzale Europa
26/06/21	Parcheggio Stazione F.S.
10/07/21	Piazzale Vienna
31/07/21	Piazza Salvo D'Acquisto
14/08/21	Corso Lazio
28/08/21	Piazzale San Gerardo
11/09/21	Piazzale Europa
25/09/21	Parcheggio Stazione F.S.
09/10/21	Piazzale Vienna
30/10/21	Piazza Salvo D'Acquisto
13/11/21	Corso Lazio
27/11/21	Piazzale San Gerardo
11/12/21	Piazzale Europa
18/12/21	Parcheggio Stazione F.S.

Gennaio 2022

Esporre le attrezzature all'esterno della propria abitazione o condominio dalle ore 22.00 entro le ore 5.00 del giorno successivo

1 Sabato		PLASTICA E METALLI SOLO CENTRO STORICO
2 Domenica		
3 Lunedì		UMIDO ORGANICO
4 Martedì		PLASTICA E METALLI
5 Mercoledì		SECCO RESIDUO
6 Giovedì		UMIDO ORGANICO / VETRO
7 Venerdì		CARTA E CARTONE
8 Sabato	 <small>PLASTICA E METALLI SOLO CENTRO STORICO</small>	UMIDO ORGANICO
9 Domenica		
10 Lunedì		UMIDO ORGANICO
11 Martedì		PLASTICA E METALLI
12 Mercoledì		SECCO RESIDUO
13 Giovedì		UMIDO ORGANICO / VETRO
14 Venerdì		CARTA E CARTONE
15 Sabato	 <small>PLASTICA E METALLI SOLO CENTRO STORICO</small>	UMIDO ORGANICO

16 Domenica		
17 Lunedì		UMIDO ORGANICO
18 Martedì		PLASTICA E METALLI
19 Mercoledì		SECCO RESIDUO
20 Giovedì		UMIDO ORGANICO / VETRO
21 Venerdì		CARTA E CARTONE
22 Sabato	 <small>PLASTICA E METALLI SOLO CENTRO STORICO</small>	UMIDO ORGANICO
23 Domenica		
24 Lunedì		UMIDO ORGANICO
25 Martedì		PLASTICA E METALLI
26 Mercoledì		SECCO RESIDUO
27 Giovedì		UMIDO ORGANICO / VETRO
28 Venerdì		CARTA E CARTONE
29 Sabato	 <small>PLASTICA E METALLI SOLO CENTRO STORICO</small>	UMIDO ORGANICO
30 Domenica		
31 Lunedì		UMIDO ORGANICO

Tieniti costantemente aggiornato sul sito www.differenziatafrosinone.it e tramite l'applicazione gratuita JUNKER (per cellulari Android / Apple).



I RIFIUTI NON POSSONO ESSERE DEPOSITATI NELLE BUSTE NERE



Città di
FROSINONE
ASSESSORATO ALL'AMBIENTE

Per ulteriori informazioni

NUMERO VERDE
800.046.306

*dal Lunedì al Sabato
dalle ore 8:00 alle 14:00*



ISOLA ECOLOGICA

via Armando Vona 121

*dal lunedì al sabato
dalle ore 08.00 alle ore 14.00*



**PROSSIMA APERTURA
ISOLE ECOLOGICHE**

- Via della Dogana
- Piazzale XI Settembre 1943

infofrosinone@devizia.com
www.differenziatafrosinone.it



DE VIZIA
transfer

